

■ Schweißer ■ Rohrschlosser/Vorrichter ■ Schlosser ■ Maschinenschlosser ■ Kunststoffschweißer ■ Abkanter/Laserer/Stanzer
■ Rundwalzer/Profilbieger ■ Dreher, Fräser und Bohrwerker ■ Brenn- und Plasmaschneider ■ Schleifer/Polierer/Sandstrahler/Lackierer

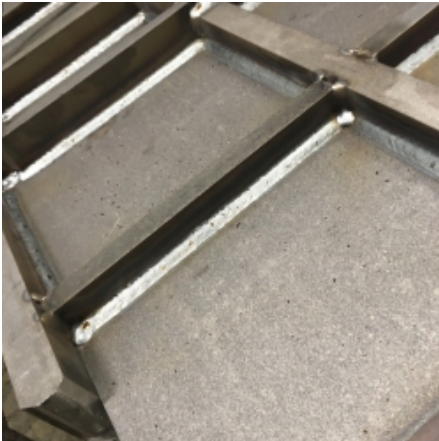

Fachkraft Profil: 10563

Qualifikation: Schweißer

Zusatzqualifikationen: Konstruktionsschlosser,

Alter: 30

Berufserfahrung: 10 Jahre

Staatsangehörigkeit: Ungarn

Sprachkenntnisse:
Deutsch (Grundkenntnisse)
Ungarisch (Muttersprache)

Schweißer (Kenntnisse und Erfahrung)

MIG/MAG-Schweißen

Stahl

Blechdicke von 0,50 mm - 50,00 mm

Rohrwandung von 0,50 mm - 20,00 mm, Rohrdurchmesser von 20,00 mm - 200,00 mm

Feinkornstahl

Blechdicke von 0,50 mm - 50,00 mm

Warmfester Stahl

Blechdicke von 0,50 mm - 50,00 mm

Rohrwandung von 0,50 mm - 15,00 mm, Rohrdurchmesser von 20,00 mm - 200,00 mm

Erfahrungsgebiete

Maschinen- und Anlagenbau

Behälterbau

Stahlbau für den Maschinenbau

Turbinenbau / Laufräder und Gehäuse und Bauteile

Kranbau

Brückenbau

E-Schweißen

Stahl

Blechdicke von 1,00 mm - 30,00 mm

Erfahrungsgebiete

Behälterbau

Stahlbau

Konstruktionsschlosser

Bauindustrie, Stahl- und Metallbau

Erfahrungsgebiete

Balkon- und Treppengeländer fertigen

Balkon- und Treppengeländer fertigen aus Edelstahl

Treppen, Bühnen und ähnliche Konstruktionen fertigen

Wintergarten aus Stahl fertigen

Wintergarten aus Aluminium fertigen

Lüftungskanäle inkl. Abzweige, Bögen, Klappen, Gehäuse fertigen und montieren

Brücken für Fußgänger fertigen

Brücken für Straßenverkehr und Eisenbahn fertigen

Stahlhochbauten fertigen

Anwendungsbeispiele, in denen die Fachkraft erfahren ist

