

■ Schweißer ■ Rohrschlosser/Vorrichter ■ Schlosser ■ Maschinenschlosser ■ Kunststoffschweißer ■ Abkanter/Laserer/Stanzer  
■ Rundwalzer/Profilbieger ■ Dreher, Fräser und Bohrer ■ Brenn- und Plasmaschneider ■ Schleifer/Polierer/Sandstrahler/Lackierer

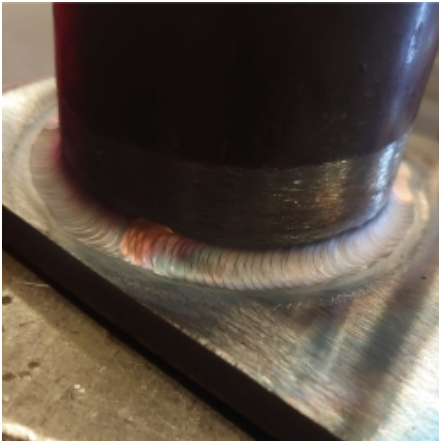

**Fachkraft Profil:** 11213

**Qualifikation:** Schweißer

**Alter:** 37

**Berufserfahrung:** 1 Jahr

**Staatsangehörigkeit:** Ungarn

**Staplerschein vorhanden:** Ja

**Kranschein vorhanden:** Ja

**Sprachkenntnisse:**  
Deutsch (Grundkenntnisse)  
Ungarisch (Muttersprache)

## Schweißer (Kenntnisse und Erfahrung)

### WIG-Schweißen

#### Stahl

Blechdicke von 3,00 mm - 10,00 mm

Rohrwandung von 3,00 mm - 15,00 mm, Rohrdurchmesser von 800,00 mm - 200,00 mm

#### Edelstahl

Blechdicke von 3,00 mm - 10,00 mm

Rohrwandung von 1,00 mm - 15,00 mm, Rohrdurchmesser von 800,00 mm - 200,00 mm

#### Aluminium

Blechdicke von 3,00 mm - 10,00 mm

#### Erfahrungsgebiete

Rohrnetzbau für die Chemische- und Petrochemische Industrie

### MIG/MAG-Schweißen

#### Stahl

Blechdicke von 1,00 mm - 80,00 mm

Rohrwandung von 4,00 mm - 100,00 mm, Rohrdurchmesser von 100,00 mm - 400,00 mm

#### Erfahrungsgebiete

Stahlbau für den Maschinenbau

Kranbau

### E-Schweißen

#### Stahl

Blechdicke von 3,00 mm - 50,00 mm

Rohrwandung von 10,00 mm - 50,00 mm, Rohrdurchmesser von 800,00 mm - 200,00 mm

#### Erfahrungsgebiete

Rohrnetzbau für die Chemische- und Petrochemische Industrie

## Anwendungsbeispiele, in denen die Fachkraft erfahren ist

