

■ Schweißer ■ Rohrschlosser/Vorrichter ■ Schlosser ■ Maschinenschlosser ■ Kunststoffschweißer ■ Abkanter/Laserer/Stanzer  
■ Rundwalzer/Profilbieger ■ Dreher, Fräser und Bohrwerker ■ Brenn- und Plasmaschneider ■ Schleifer/Polierer/Sandstrahler/Lackierer

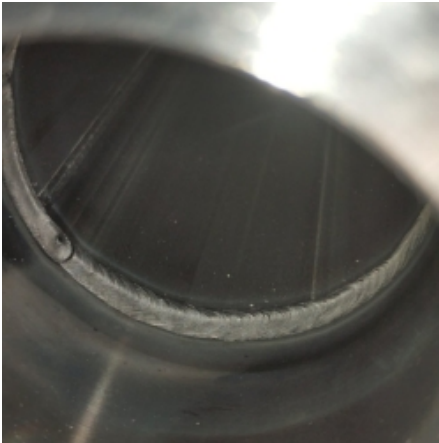

**Fachkraft Profil:** 11885

**Qualifikation:** Schweißer

**Alter:** 32

**Berufserfahrung:** 3 Jahre

**Staatsangehörigkeit:** Ungarn / Ungarn

**Sprachkenntnisse:**

Deutsch (Grundkenntnisse)

Weitere Sprachen: bobybence@gmail.com

## Schweißer (Kenntnisse und Erfahrung)

### WIG-Schweißen

#### Stahl

Blechdicke von 1,50 mm - 5,00 mm

Rohrwandung von 2,00 mm - 4,00 mm, Rohrdurchmesser von 20,00 mm - 400,00 mm

#### Edelstahl

Blechdicke von 0,80 mm - 4,00 mm

Rohrwandung von 0,80 mm - 4,00 mm, Rohrdurchmesser von 20,00 mm - 300,00 mm

### Anwendungsbeispiele, in denen die Fachkraft erfahren ist

