

■ Schweißer ■ Rohrschlosser/Vorrichter ■ Schlosser ■ Maschinenschlosser ■ Kunststoffschweißer ■ Abkanter/Laserer/Stanzer
■ Rundwalzer/Profilbieger ■ Dreher, Fräser und Bohrwerker ■ Brenn- und Plasmaschneider ■ Schleifer/Polierer/Sandstrahler/Lackierer

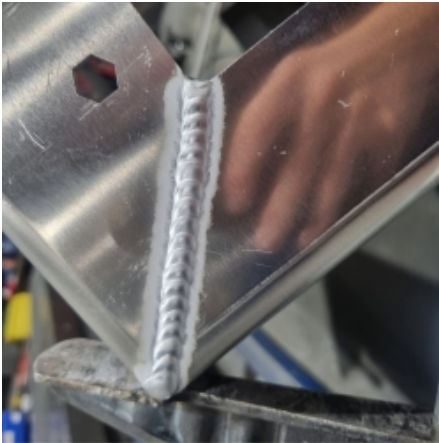

Fachkraft Profil: 9875

Qualifikation: Schweißer

Alter: 23

Berufserfahrung: 6 Jahre

Staatsangehörigkeit: Ungarn

Sprachkenntnisse:

Deutsch (Grundkenntnisse)

Ungarisch (Muttersprache)

Englisch (Grundkenntnisse)

Schweißer (Kenntnisse und Erfahrung)

WIG-Schweißen

Stahl

Blechdicke von 0,80 mm - 10,00 mm

Edelstahl

Blechdicke von 0,80 mm - 10,00 mm

Aluminium

Blechdicke von 0,80 mm - 10,00 mm

Erfahrungsgebiete

Maschinen- und Anlagenbau

Feinblechbearbeitung

Apparate- und Behälterbau

MIG/MAG-Schweißen

Stahl

Blechdicke von 0,80 mm - 200,00 mm

Rohrwandung von 0,80 mm - 5,00 mm, Rohrdurchmesser von 12,00 mm - 200,00 mm

Edelstahl

Blechdicke von 1,00 mm - 10,00 mm

Rohrwandung von 0,80 mm - 5,00 mm, Rohrdurchmesser von 20,00 mm - 200,00 mm

Erfahrungsgebiete

Maschinen- und Anlagenbau

Behälterbau

Stahlbau für den Maschinenbau

Kranbau

Anwendungsbeispiele, in denen die Fachkraft erfahren ist

